

Top 10 Fehler

BEIM WIMPERNLIFTING



LEVEL UP YOUR
LASH LIFT

EBOOK

Copyright

Alle Rechte, insbesondere das Recht auf Vervielfältigung, Verbreitung und Verwertung sowie der Übersetzung, sind Lpcosmetics - Lorella Potz vorbehalten. Kein Teil des Werks darf in irgendeiner Form (durch Fotokopie, digital, oder anderes Verfahren) ohne schriftliche Genehmigung von Lpcosmetics - Lorella Potz reproduziert oder unter Verwendung elektronischer Systeme gespeichert, verarbeitet, vervielfältigt oder verbreitet werden. Es wird darauf verwiesen, dass alle Angaben in diesem Werk trotz sorgfältiger Bearbeitung ohne Gewähr erfolgen und eine Haftung von Lpcosmetics - Lorella Potz ausgeschlossen ist.



Hi, ich bin Lorella

Als Wimpernstylistin ist es unser Ziel, glückliche und zufriedene Kundinnen zu haben. Und natürlich wollen wir damit auch Geld verdienen. Und glückliche Kundinnen bringen uns Geld, weil sie unsere Dienstleistungen zu schätzen wissen und somit regelmäßig wiederkommen und uns im besten Fall auch noch weiter empfehlen.

Nur leider sieht die Realität anders aus. Ich habe viele Kundinnen, die der Wimpernlifting Behandlung skeptisch gegenüberstehen, da sie in der Vergangenheit schon einmal ein Wimpernlifting hatten und nicht zufrieden waren (Kein Ergebnis, kein gutes Ergebnis, Lifting war nach einer Woche raus und vieles mehr).

Woran liegt das? Ich kann es dir sagen: Viele Stylistinnen hatten keine gute Wimpernlifting Schulung. Egal ob sie viel Geld oder wenig Geld für die Schulung bezahlt haben, es gibt meiner Meinung nach in Deutschland mehr mangelhafte Schulungen als gute Schulungen. Eine gute Schulung, gibt dir genügend Wissen mit an die Hand, damit dir die Top 10 Fehler aus diesem Ebook nicht passieren. Denn das Wimpernlifting ist eine wirklich tolle Behandlung, mit der man super Ergebnisse erzielen kann und wirklich gutes Geld verdienen kann, wenn man es denn richtig macht.

Du führst keine Wimpernanalyse durch

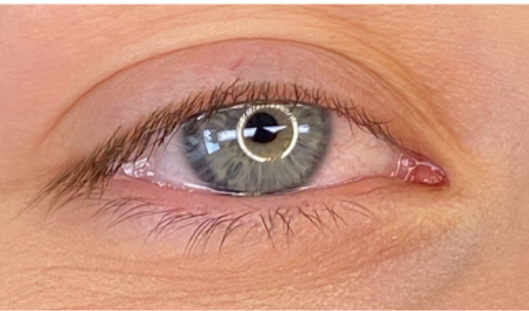

Nur mit einer Wimpernanalyse kannst du das geeignete Silikonpad in der passenden Größe auswählen und die Entscheidung treffen, wie die Lotion aufgetragen werden muss. Diese Kriterien solltest du bei der Wimpernanalyse berücksichtigen:

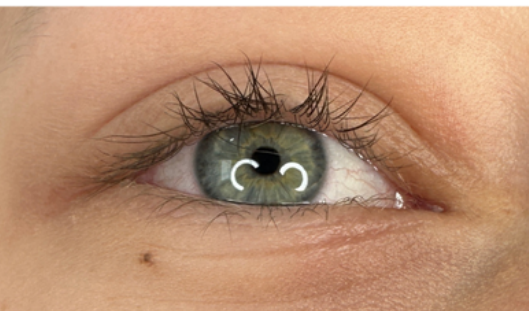

1. Stärke der Wimpern: Bei der Beurteilung der Wimpernstärke gibt es vier Kriterien, die zu berücksichtigen sind: Farbe der Wimpern, Alter der Kundin, Elastizität und Form der Wimpern. Dies gibt dir eine ungefähre Einschätzung, wann du den ersten Lash Check* durchführen solltest.

2. Haarporosität: Wenn die Schuppenschicht weit geöffnet ist, sprechen wir von hoher Porosität und die Wimpern wirken matt. In diesem Fall solltest du eine kürzere Einwirkzeit wählen, da die Schuppenschicht bereits offen ist und die Lotion schneller den inneren Teil der Wimper erreichen kann. Bei einer geschlossenen Schuppenschicht hingegen, also niedriger Porosität, sehen die Wimpern gesund und glänzend aus. Hier solltest du eine längere Einwirkzeit wählen, da die Schuppenschicht zuerst von der Lotion geöffnet werden muss, um den inneren Teil der Wimper zu erreichen.

**der Lash Check ist ein Test, mit dem du kontrollieren kannst, wie lange die Einwirkzeit von Lotion 1 ist.*

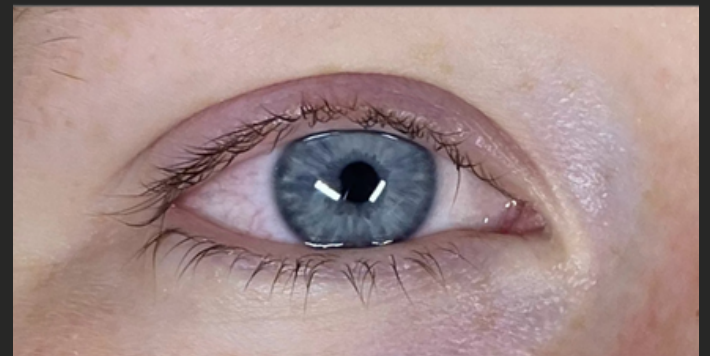
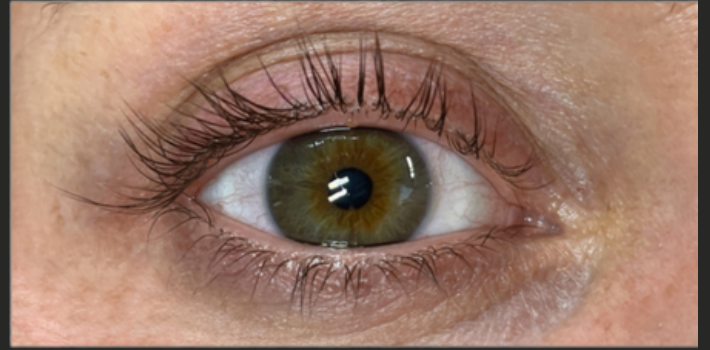
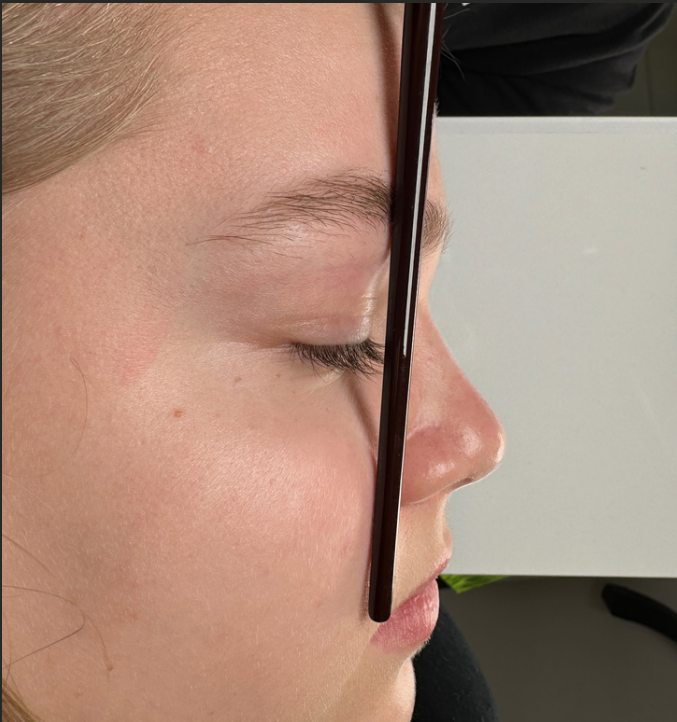

3. Wachstumsrichtung: Es gibt zwei Wachstumsformen der Wimpern: Symmetrisches und Asymmetrisches Wachstum. Asymmetrisches Wachstum ist am häufigsten anzutreffen, bei dem die Wimpern vorne kurz sind, dann an Länge zunehmen und nach außen wieder kürzer werden. Für diese Wimpernausrichtung solltest du auch ein asymmetrisches Silikonpad verwenden. Wenn jedoch ein stärkerer Lifting-Effekt im Außenwinkel gewünscht wird, kannst du auch symmetrische Pad in Betracht ziehen.

Symmetrisches Wimpernwachstum ist weniger verbreitet, bei dem die Wimpern vorne und hinten kurz sind und in der Mitte ihre maximale Länge erreichen. In solchen Fällen solltest du ein Symmetrisches Pad wählen, um ein optimales Ergebnis zu erzielen.

4. Länge der Wimpern und Wachstum: Die Länge der Naturwimpern entscheidet über die Größe (z.B. S, M, L oder XL) des Silikonpads. Bei runden und flachen Pads sollten die Wimpern 80-100% des Silikonpadkörpers abdecken. Ein weiterer entscheidender Faktor ist die Wachstumsrichtung der Naturwimpern. Wachsen diese mit einem leichten Schwung nach oben, gerade nach vorne oder sogar nach unten. Die häufigste Wachstumsrichtung bei unseren Kunden ist jedoch oft gemischt. Wir haben Wimpern, die bis zur Mitte nach oben oder gerade wachsen und dann am Ende entweder gerade oder nach unten zeigen. Dadurch entstehen zwei verschiedene Zonen, in einigen Fällen sogar drei.

5. Wimpernreihen: Wir können die Anzahl an Wimpernreihen in 2 Kategorien einteilen: normal und komplex. Für mich ist eine Wimpernreihe, die breiter als 2 mm ist, immer eine komplexe Wimpernreihe, unabhängig von den tatsächlichen Reihen, und eine Wimpernreihe, die weniger breit als 2 mm ist, für mich eine normale Wimpernreihe. Hier solltest du im besten Fall nur runde oder hybrid Silikonpads verwenden.



6. Augenform: Bei der Augenform unterscheiden wir folgende Kriterien: normale Augen, hervorstehende Augen, tiefliegende Augen und Schlupflid.

Die Regel für Schlupflider und tief liegende Augenformen lautet: Verwendet immer Runde oder Hybrid Pads, da diese Pads ein "Wimpernbein" kreieren, um über die Haut des Schlupflids oder dem Augenbrauenknochen herumzuführen, anstatt dagegen zu stoßen.

Du hast das falsche Silikonpad ausgewählt

Je nach Form des Silikonpads erhalten wir das Endergebnis: Wenn die Pads sich nicht für die Wimpern der Kundin eignen, kannst du ein schlechtes oder auch gar kein Ergebnis bekommen, selbst wenn du die besten Produkte benutzt.

Welche Fehler können passieren:

1. Das Silikonpad kann zu klein sein

2. Das Silikonpad kann zu groß sein.

Bei den meisten Silikonpads (rund, flach und hybrid) sollten die Wimpern den Body zu 80-100% abdecken, für die optimale Größe. Bei einem Tear Drop Pad sollte die Größe immer nach dem Golden Ratio gewählt werden.

3. Falsche Form des Silikonpads: Es gibt runde, flache, hybrid und Tear Drop Pads, aber nicht alle Formen eignen sich für alle Naturwimpern. Während du bei unkomplizierten Wimpern/ Augen so gut wie jedes Pad verwenden kannst, musst du bei komplizierten Wimpern/ Augen (nach unten wachsende Wimpern, viele Wimpernreihen, zurückliegende Augen, Schlupflid) genau bedenken, welches Silikonpad du wählst.

Du beachtest die Wimpernreihen nicht

Es gibt Kundinnen, die über der eigentlichen Wimpernreihe eine weitere höher gelegene Wimpernreihe mit vereinzelt Wimpern haben. Diese musst du vor dem Setzen des Silikonpads wegkleben oder entfernen (schneiden oder zupfen), da du ansonsten das Silikonpad nicht dicht genug an der eigentlichen obersten Wimpernreihe platzieren kannst.



Du hast das Silikonpad falsch platziert

Ein weiterer Fehler, den ich häufig sehe, ist, dass das Silikonpad zu weit von der Wurzelzone entfernt geklebt wird. Das Silikonpad sollte direkt an die oberste Wimpernreihe angrenzen, sodass wenn du die Wimpern nach unten weg streichst, die Wurzeln zu erkennen sind. Es sollte keine Haut mehr zu sehen sein und das Silikonpad sollte die Wimpern keinesfalls nach unten drücken.



Du hast die Lotion falsch aufgetragen

Es gibt drei Möglichkeiten, die Lotion aufzutragen: 1-2 mm unter dem Apex, bis zum Apex, 1-2 mm über dem Apex. Je nachdem, was du für ein Silikonpad gewählt hast, wo der Apex des Pads liegt und wie die Wachstumsrichtung der Naturwimpern ist, musst du entscheiden, welche Lösungsapplikation die Beste



ist. Allgemein kann man sagen, dass umso höher du die Lotion aufträgst, desto stärker ist das Endergebnis, weil dort, wo du die Lotion aufträgst, die Wimper das Silikonpad kopiert. Wenn du die Lotion nur bis zur Hälfte aufträgst, kopieren die Wimpern auch nur die Halbe Form des Silikonpads. Wenn du zum Beispiel Wimpern glätten möchtest, musst du die Lotion über die gesamte Länge auftragen, allerdings nur unter Verwendung eines geraden Silikonpads und mit einem ganz bestimmten Timing, denn weiterhin gilt die Lotion darf niemals in die Spitzen. Des Weiteren solltest du immer 1 mm Abstand zur Wimpernwurzelzone haben, je komplizierter die Wimpern sind, desto kleiner solltest du den Abstand zur Wimpernwurzelzone belassen.

Falsche Einwirkzeit



Die Einwirkzeit kann entweder zu kurz oder zu lang gewählt werden. Wenn du die Einwirkzeit zu kurz wählst, erhältst du kein Ergebnis. In diesem Fall kannst du das Wimpernlifting problemlos wiederholen und die Einwirkzeit erhöhen. Wenn du die Einwirkzeit zu lange wählst, ist es schwierig, diesen Prozess wieder rückgängig zu machen. Es ist möglich, sollte aber nur von sehr erfahrenen Stylisten mit ganz bestimmten Produkten durchgeführt werden. Auf jeden Fall sollte die Kundin bei einem verbrannten Wimpernlifting die Wimpern pflegen, am besten mit einem Lash Conditioner und ihr muss erklärt werden, dass in 6-8 Wochen die Wimpern ganz normal und gesund wieder nachwachsen und die Schädigung nicht dauerhaft ist.

Um die perfekte Einwirkzeit für die Wimpern deiner Kundin zu wählen, verlasse dich bitte nicht auf ungefähre Herstellerangaben. Du solltest immer ein Lash Check durchführen, um zu testen, ob die Wimpern "fertig" sind. Als Beispiel: Ich hatte schon Naturwimpern, die nach 4 Minuten fertig waren, obwohl der Hersteller sagt, bei schwachen Naturwimpern 6-8 Minuten. Und dann hatte ich auch schon Wimpern, die erst nach 21 Minuten fertig waren, obwohl der Hersteller empfiehlt: maximale Einwirkzeit 14 Minuten.

Wimpernspannung verloren

Die Wimpernspannung ist ein wichtiges Thema, wenn es um ein gleichmäßiges, schönes Wimpernlifting Ergebnis geht. Es ist wichtig, dass du alle Wimpern fest auf dem Silikonpad befestigst, besonders im Wurzelbereich. Hier darf es keine Luftlöcher geben.



Die Wimpern müssen eng auf dem Silikonpad anliegen. Teilweise kann es sein, dass während Lotion 1 die Wimpernspannung verloren geht, das tritt häufiger bei der Verwendung von Balm Glue auf, nicht so häufig beim klassischen Lifting Kleber. Die Wimpern lösen sich vom Silikonpad, weil in unserer Lotion 1 der Hauptbestandteil Wasser ist und beide Kleber wasserlöslich sind. Wichtig ist, dass du die Wimpernspannung nach dem Abnehmen von Lotion 1 wiederherstellst. In dem du die Wimpern erneut auf dem Silikonpad befestigst. Bei klassischem Kleber trägst du erneut etwas Kleber auf die gelösten Wimpern auf und befestigst diese wieder einzeln am Silikonpad.



Bei der Verwendung von Balm Glue kannst du erneut Kleber auf die kompletten Wimpern auftragen und diese noch einmal durchkämmen und wieder fest auf dem Silikonpad straffen. Als Tipp, damit dir die Wimpernspannung während Lotion 2 nicht erneut verloren geht, benutze ich einen Kompensator. Diese helfen dir dabei, die Wimpernspannung zu halten. Sie sind nicht dafür da, um gelöste Wimpern wieder auf dem Silikonpad zu befestigen, das sollte vorher geschehen, aber sie unterstützen dich dabei, die Wimpernspannung während der Einwirkzeit von Lotion 2 zu halten. Solltest du kein Geld in einen Kompensator investieren wollen. Kannst du dir hier auch mit Silikontape oder einem selbst gebauten Kompensator aus einem Wattepad helfen.

Du hast die Wimpern nicht gefärbt

Ein weiterer Fehler, den ich häufig sehe, ist, dass Wimpern nicht gefärbt oder falsch gefärbt werden. Auch dunkle Wimpern solltest du immer färben, da diese Kundinnen häufig helle Spitzen haben und wenn im Anschluss an die Behandlung die Wimpern gefärbt werden, dann gibt es den Wimpern noch einmal 1 bis 2 mm mehr Länge. Wenn möglich und wenn die Kundin es wünscht, solltest du auch immer die unteren Wimpern mitfärben, da dieses dem ganzen Wimpernlifting mehr Ausdruck verleiht. Bei blonden Wimpern solltest die Wimpern von beiden Seiten färben. Häufig sehe ich, dass die Farbe nur oben auf die Wimpern aufgetragen wird. Das Problem bei Kundinnen mit blonden Wimpern: Sobald die Kundin die Augen öffnet und nach unten schaut, sieht man, dass die Wimpern oben noch blond sind. Hier ist es wichtig, dass du die Wimpern von beiden Seiten färbst. Auch ist es wichtig, dass du bei blonden Wimpern bis an den Ansatz färbst. Wenn bei einer sehr hellen Kundin schwarz zu dominant ist, kannst du auch einen schönen dunkelbraunen Ton (Augenbrauenfarbe) wählen.

Du hast die Wimpern nach der Behandlung nicht richtig gereinigt

Fehler Nr. 9, der nicht nur unschön ist, sondern auch gesundheitsgefährdend für die Kundin werden kann, ist, wenn du die Wimpern nach der Behandlung nicht ausreichend reinigst. Die Wimpern müssen vom Kleber von den Lotionen und von der Farbe komplett sauber sein. Das machst du am besten mit einem milden Wimpernshampoo. Du kannst nach der Wimpernlifting Behandlung jedes beliebige Shampoo verwenden, um alle Rückstände von und zwischen den Wimpern zu entfernen. Die meisten Shampoos haben einen neutralen pH-Wert von 5,5 und du kannst damit die Wimpern waschen, ohne das Wimpernlifting zu zerstören. Ein korrekt durchgeführtes Wimpernlifting kann nicht durch Wasser oder Wimpernshampoo zerstört werden. Besonders sorgfältig musst du die Wimpernfarbe zwischen den Wimpern entfernen. Wimpernfarbe enthält PPD, das ist das Pigment in der Farbe, welches Augenreizend und ein großer Allergieauslöser ist.

Wenn du deine Kundin mit Farbresten zwischen den Wimpern nach Hause schickst, kann es nicht nur passieren, dass wenn sie am nächsten Tag zu Hause ihre Wimpern wäscht, es in den Augen brennt. Sondern stellen wir uns einmal vor, dass die Kundin sich an deine Pflegehinweise die Wimpern 24 Stunden nicht nass zu machen hält, dann hat sie die Chemikalien (Lotionen oder Farbe, vielleicht auch beides) 24 Stunden lang auf der Haut am Auge. Die Wahrscheinlichkeit, dass sie auf eines der Produkte mit einer Augenreizung oder im Schlimmsten Fall mit einer allergischen Reaktion reagiert, ist deutlich erhöht. Die Produkte sind nicht dafür gedacht, auf der Haut zu verbleiben. Zum anderen kann es sein, dass, wenn du die Wimpern nicht richtig reinigst, es dein Endergebnis verfälscht. Wenn du zum Beispiel klassischen Kleber verwendet hast und dieser noch auf den Wimpern verbleibt, kann es so aussehen, als hättest du ein tolles Ergebnis. Wenn dann aber die Kundin nach Hause geht, ihre Wimpern nach 24 Stunden reinigt und somit auch den Kleber runterwäscht, kann es sein, dass, wenn die Einwirkzeit nicht lang genug gewählt wurde, das Wimpernlifting weg ist, weil der Kleber die Form des Silikonpads gehalten hat, aber in Wirklichkeit die Brücken nicht gebrochen waren und keine Umformung stattgefunden hat, genauer gesagt, das Wimpernlifting hat nicht geklappt.



Du hast keine Pflegeprodukte benutzt



Ja, die Pflege ist nicht zwingend erforderlich für ein gutes Wimpernlifting Resultat. Auch ohne Pflege kann ein Wimpernlifting erzielt werden, aber die Wimpern sehen nach der Behandlung unter Nutzung einer Pflege definitiv gesünder aus und fühlen sich auch besser für die Kundin an. Welche Kundin wird wohl wiederkommen? Das Liftingergebnis ist dasselbe, jedoch hat sie in dem einen Studio eine Pflege erhalten und ihre Wimpern fühlen sich gesund an und glänzen. Während sie in dem anderen Studio keine Pflege erhalten hat und sich ihre Wimpern irgendwie trocken anfühlen und matt aussehen. Das Auftragen einer Pflege kostet 5-8 Minuten deiner Zeit und das Produkt maximal 1,00 €. Und da ist sowohl die Maske als auch die Abschlusspflege mit eingerechnet. Du kannst dir das so vorstellen: du gehst zum Friseur, lässt deine Haare färben, vielleicht sogar blondieren und die Friseurin benutzt nur Shampoo zum Auswaschen der Farbe. Keinen Conditioner und keine Maske. Wie werden deine Haare sich anfühlen? Am besten merkst du dann zu Hause noch, dass die Farbe nicht einmal richtig ausgewaschen wurde. Beim Friseur ein absolutes No Go, aber beim Wimpernlifting täglich Brot. Wir haben so viele tolle Wimpernlifting Pflegeprodukte mittlerweile auf dem Markt, dass es meiner Meinung nach grobfahrlässig wäre, nach einer Lashlifting-Behandlung diese nicht zu benutzen.

BALD VERFÜGBAR

Bock auf einen Wimpernlifting Kurs der keine deiner Fragen mehr offen lässt?

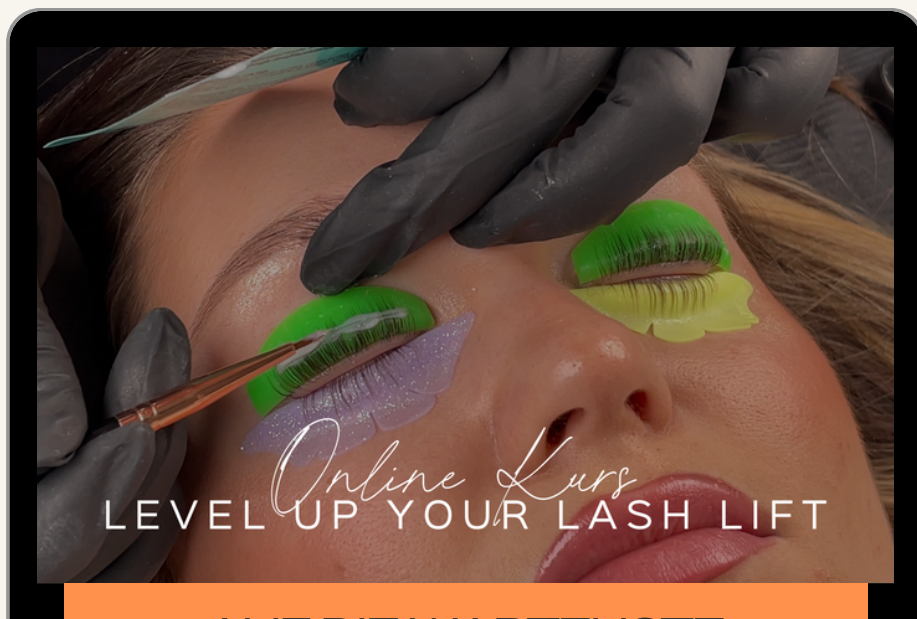

AUF DIE WARTELISTE

Level up your Lash Lift ist mein Onlinekurs, der sowohl für Anfänger als auch Fortgeschrittene geeignet ist. In diesem Kurs habe ich mein komplettes Wissen für dich einfach und verständlich in mehrere Module aufgeteilt. Vom Grundwissen über die Naturwimpern über den chemischen Vorgang, die Lotionen und Silikonpads, sowie den kompletten Behandlungsablauf vom Wrapping über Timing bis hin zur Abschlussbehandlung, sodass du am Ende des Kurses immer perfekte Wimpernlifting Ergebnisse erzielst und deine Kundinnen zu Stammkundinnen machst. Bist du bereit?

A close-up portrait of a woman with long, straight blonde hair. She is wearing two dark, crescent-shaped eye patches under her eyes. The patches have a galaxy or starry pattern with small yellow and orange dots. She has a neutral expression and is looking slightly to the right. The background is a plain, light grey color.

LASS UNS ZUSAMMEN DEINE
WIMPERNLIFTING ERGEBNISSE
AUF'S NÄCHSTE LEVEL BRINGEN!